

# ORGANOGRAMI I SHFMU „ ASDRENI ” PEJË

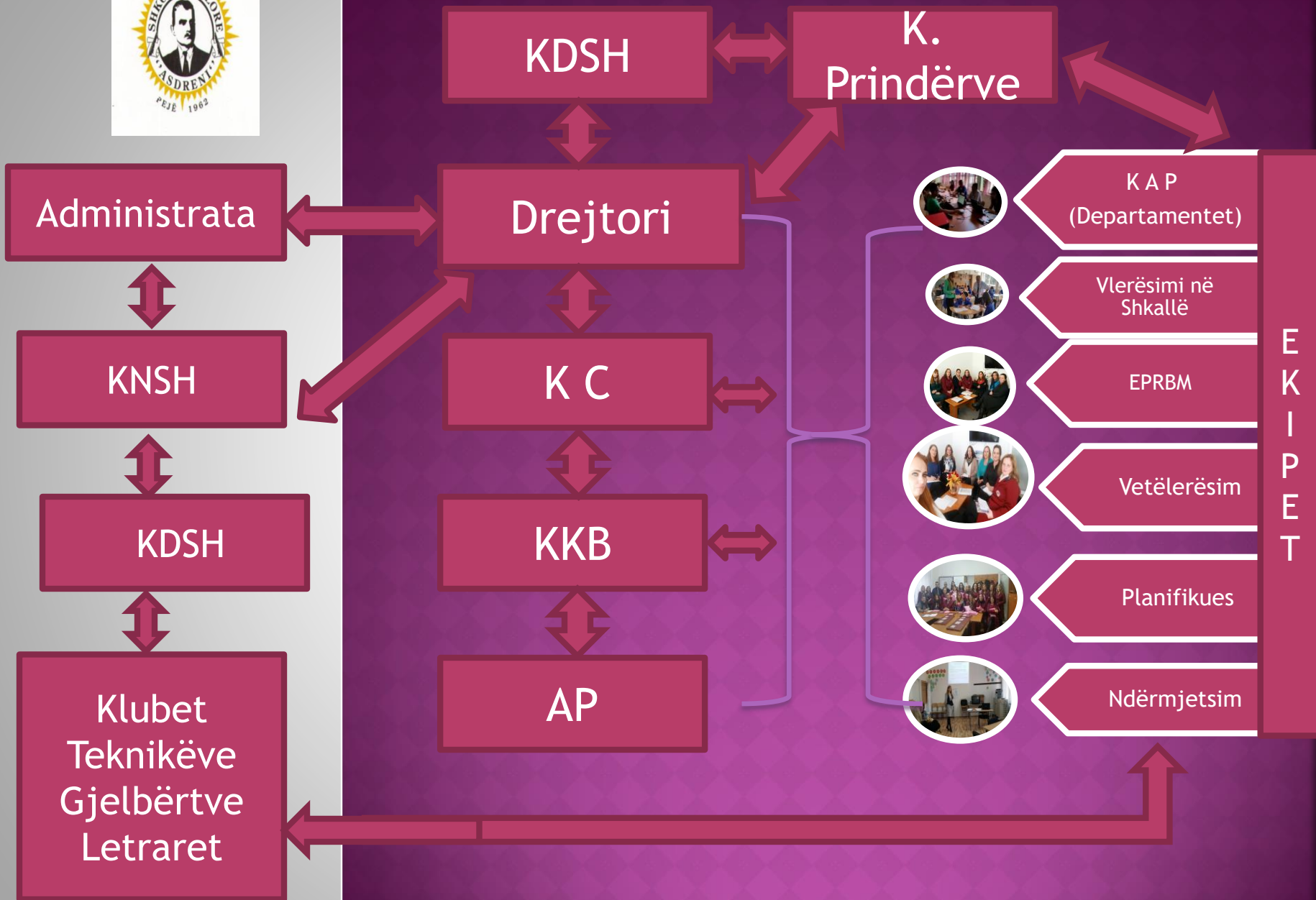

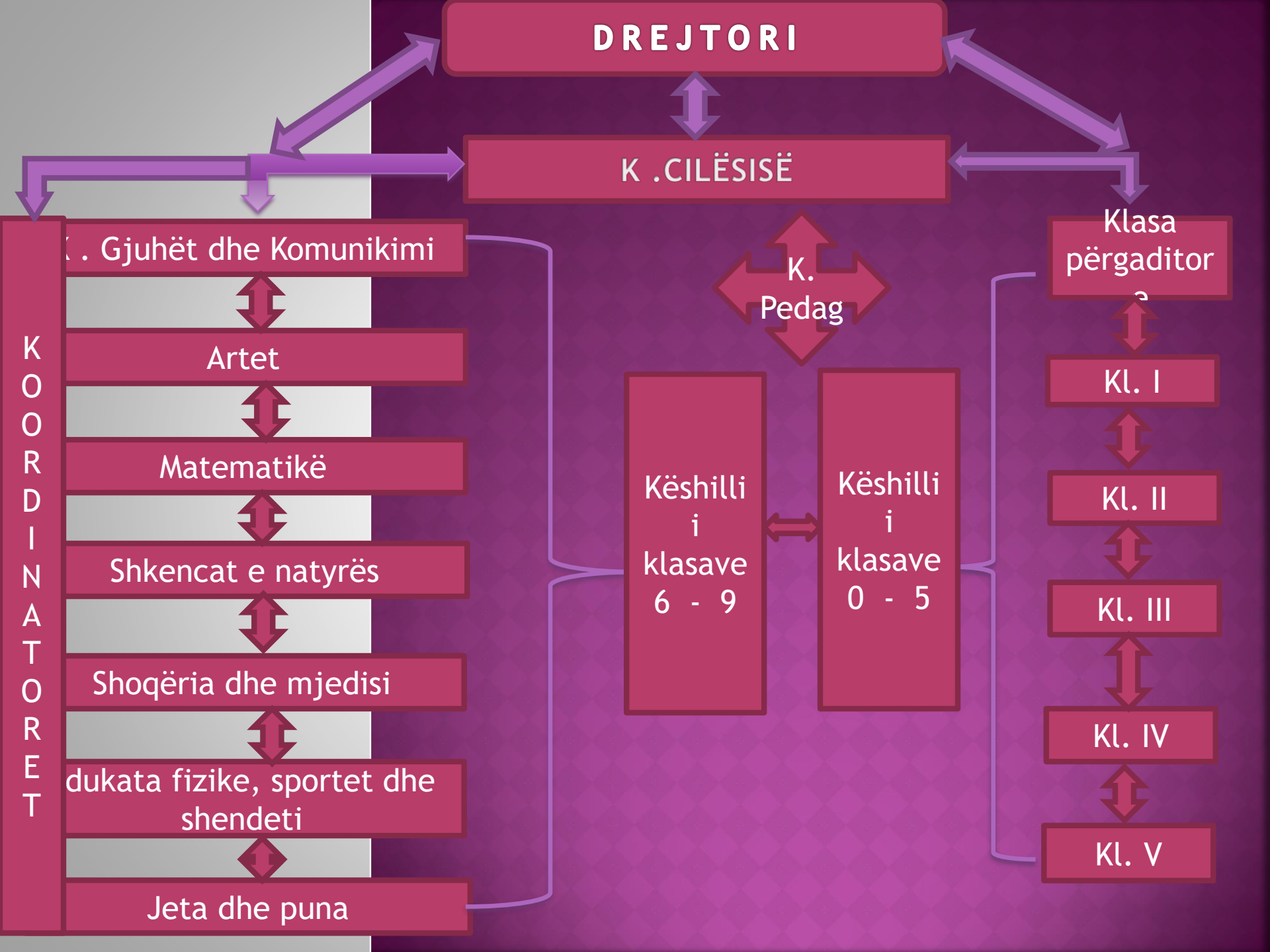

# AKTIVIT PROFESIONAL

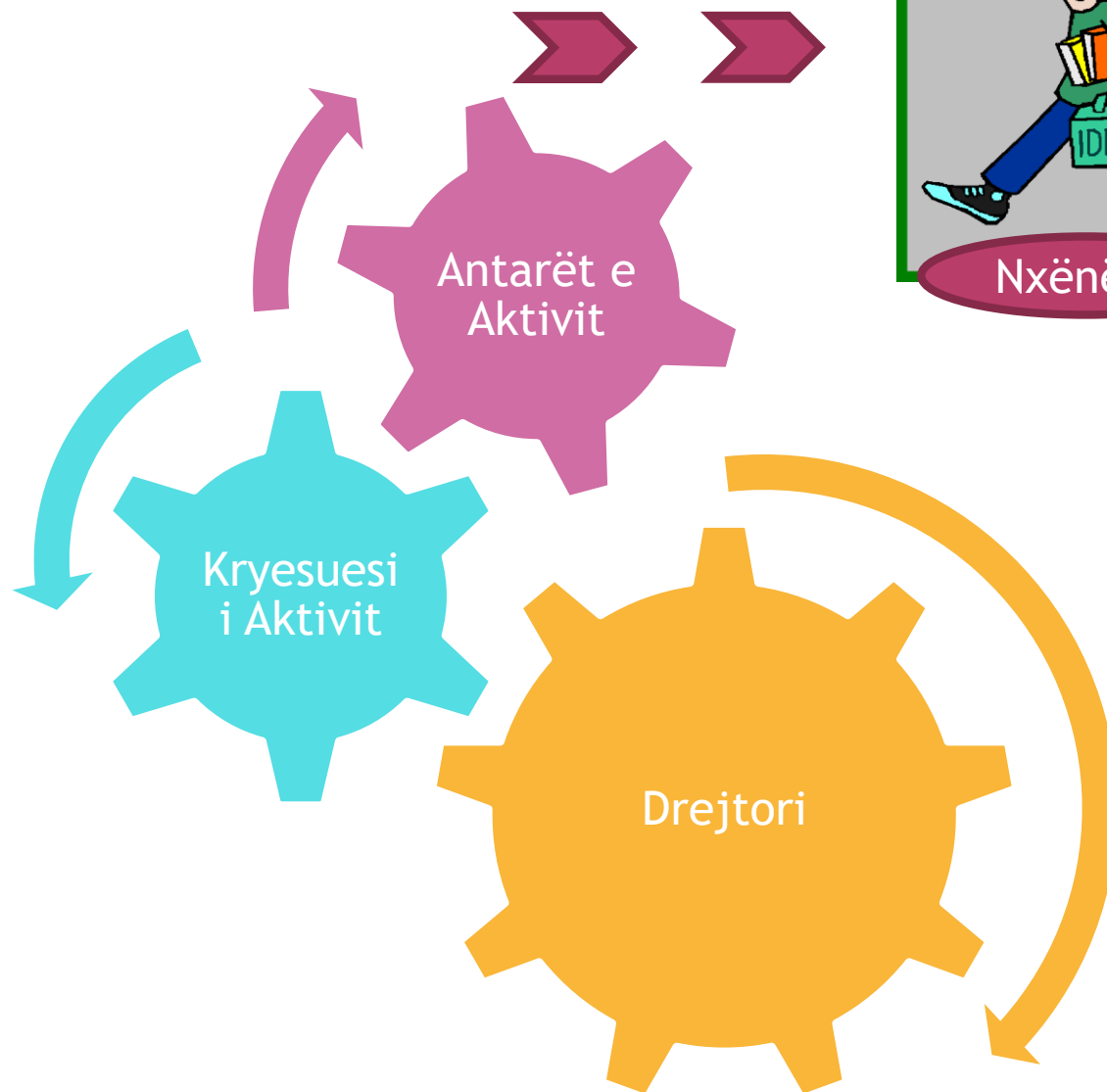

# ORARI I TAKIMEVE 2022/2023

| Nr. | Këshilli arsimtarëve | Këshilli i Klasës i SHFMU | Aktivet SHF  | Kordinatorët e fushave Kurrikulare | Aktivet SHMU | Këshilli drejtues i shkollës | Mbledhjet me prindër |
|-----|----------------------|---------------------------|--------------|------------------------------------|--------------|------------------------------|----------------------|
|     | Mbledhje             | Mbledhje                  | Mbledhje     | Takimet                            | Mbledhje     | Mbledhje                     | Mbledhje             |
| 1   | 25. 08. 2023         | 13. 10. 2023              | 26. 08. 2023 | 27. 08. 2023                       | 26.08.2023   | 07. 10. 2022                 | 07. 10. 2022         |
| 2   | 25.10. 2023          | 20. 11. 2023              | 27. 09. 2023 | 26. 10. 2023                       | 27.09.2023   | 17. 01.2023                  | 27. 12. 2022         |
| 3   | 05. 02. 2024         | 14. 01. 2024              | 31. 10. 2023 | 15. 12. 2023                       | 31.10.2023   | 15. 04.2023                  | 01. 04. 2023         |
| 4   | 02. 04. 24           | 19. 04. 2024              | 29. 11. 2022 | 22. 02. 2024                       | 29.11.2023   | 25.06. 2023                  | 22. 06. 2023         |
| 5   | 30 .06. 24           | 02. 07. 2024              | 27. 12. 2023 | 25. 04. 2024                       | 27.12.2023   | 20. 08. 2023                 |                      |
| 6   |                      |                           | 31. 01. 2024 | 14. 06. 2024                       | 31 .01.2024  |                              |                      |
| 7   |                      |                           | 28. 02. 2024 |                                    | 28.02. 2024  |                              |                      |
| 8   |                      |                           | 28. 03. 2024 |                                    | 28. 03. 2024 |                              |                      |
| 9   |                      |                           | 30.04.2024   |                                    | 30.04.2024   |                              |                      |
| 10  |                      |                           | 30.05.2024   |                                    | 30.05.2024   |                              |                      |
| 11  |                      |                           | 30. 08.2024  |                                    | 30. 08.20 24 |                              |                      |

# NDERVEPRIMET NË BAZË TË PERGJEGJËSIVE QË KANË AP

- Hartojnë plane të përbashkta, shkallë, vjetor, mujor, javor dhe ditor.
- Aktivitetet jashtëkurrikulare.
- Kontribuojnë në hartimin e PZSH, planin vjetorë.
- Ndajnë detyrat e secilit anëtarë, kordinojnë në monitorimin e cilësisë me KC.
- Hartojnë plane të vlersimit me instrumente të vlerësimit.
- Hartojnë plane të zhvillimit profesional për aktivin në përputhje me PZSH.
- Mentorojnë , vezhgojnë në bazë të instrumenteve të standartizuara.
- Organizojnë të gjitha aktivitetet që i planifikojnë në bazë të kërkesës së KK.

# VENDIMET E AP

- Kërkonë nga KC që të përfshihen në PZHSH.
- Propozon që të paiset kabineti i tyre me mjete
- Kërkojnë takim me kordinatorët e fushave
- kurrikulare.
- Dorzojnë kërkesë për drejtorin e shkollës.

# MOSPAJTIMET E AP

- Ndryshimet në UA mbi vlerësimin e nxënësve.
- Mungesa e teksteve mësimore.
- Mos përshtatja e teksteve mësimore me planet dhe programet e punës .

Ndarja e detyrave të AP

# KDSH TË SHKOLLËS

- Bashkpunojnë ngusht me drejtorin e shkollës
- Nxjerrin vendime në interes të shkollës dhe të nxënësve në bazë të UA- për KDSH
- Përkrahin shkollë në organizimin e aktiviteteve jashtë mësimore ndërkurrikulare
- Mbajnë takime të rregullta për arritje të suksesit në mësim

# KËSHILLI I ARSIMTARËVE

- Mbajnë takime të rregullta me drejtorin e shkollës
- Analizojnë arritjet e nxënësve në mësim
- Aprovojnë punët e realizuara gjatë vitit shkollor

# SHKOLLA „ASDRENI“ PEJË



